Velkommen til Borgermøde

Eurowind Energy. RENEWABLE energy company

Dagsorden

1. Del: 17.00 – 18.00

- Velkomst
- Planproces
- Hedensted Kommune
- Præsentation af Solmarkerne solenergipark
- Præsentation af Energipark Aktumgaard
- WSP gennemgår projekterne og miljøvurderingen ved Suna
- Spørgsmål

2. Del – ca. 18.00 – 19.00

- Præsentation af VE-loven ved Energistyrelsen
- Eksempel på udbetaling af Grøn pulje og VE-bonus
- Spørgsmål
- Kl. 19.00 - Afslutning

Planproces

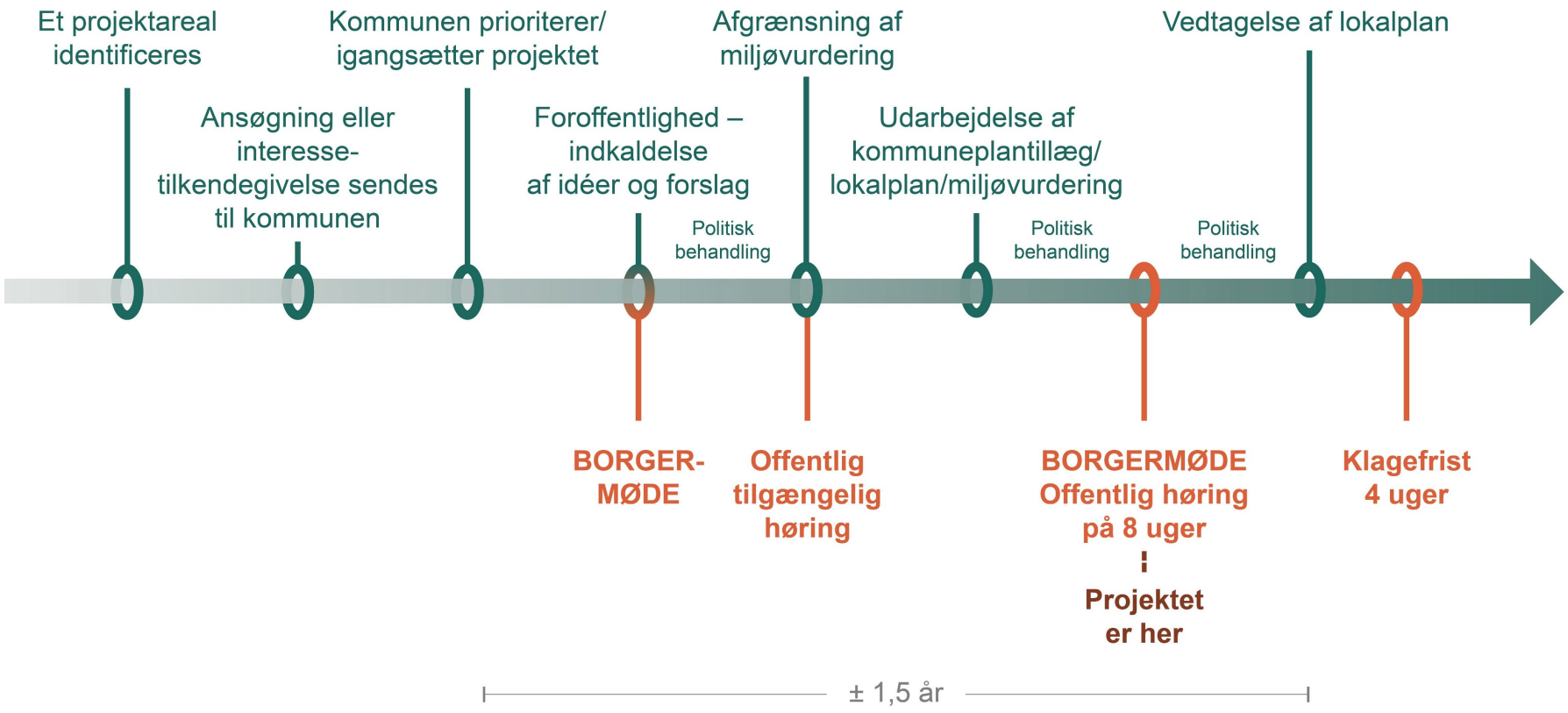

Naboer og borgere
Den lokale kommune/
Udvikler

Eurowind Energy

Forslag til lokalplan 1215 for solcelleanlæg ved Hornsyld og to vindmøller vest for Bjerre med tilhørende kommuneplantillæg nr. 2

Høringsperiode

Fra den **2. februar 2026 til den 30. marts 2026**. Herefter vil Hedensted Kommune tage endelig stilling til planforslagene og eventuelle indkomne bemærkninger. Dokumenterne vil være tilgængelige fra høringsperiodens start og kan ses på https://www.hedensted.dk/politik/offentliggoerelser/lokalplaner eller udleveres i kommunens borgerservice eller hos Vækst, Teknik & Fællesskab i Administrationshuset Tørring.

Høringssvar/bemærkninger:

Indsend høringssvar direkte igennem lokalplanportalen, hvor lokalplan og kommuneplantillæg kan læses.

Eventuelle bemærkninger eller ændringsforslag skal sendes via mail til plan@hedensted.dk, eller per brev til Hedensted Kommune, Plan, Stationsparken 1, 7160 Tørring, så vi har dem **senest mandag den 30. marts 2026.**

Hedensted Kommune

Solmarkerne Solenergipark

Renewable Energy Company

26. Februar 2026

RENEWABLE
energy company

Introduktion

Renewable Energy Company (tidligere Obton) er et dansk energiselskab med hovedkontor i Aarhus.

Vi udvikler, opfører og driver energiprojekter globalt.

- 1,2 GW solcelleparker i drift
- Udvikling af danske solcelleprojekter varetages af et team på 6 personer, med support fra tekniske eksperter og rådgivere
- Kontorer i 8 lande i Europa/Japan
- Til stede på 11 markeder

Jacob Bonde

Projektudvikling Danmark

jbo@renewable-energy-company.com
tlf: 4314 0291

Anne Søby Nielsen

Planlægning og myndighedsdialog

asn@renewable-energy-company.com
tlf: 4888 2486

Planforhold

Ca. 65 hektar lokalplan
Heraf forventes der ca. 58 hektar solcelleareal

1 hektar batterilagring i erhvervsområde

Tilpasset naturforhold, her økologisk forbindelse og øget afstand til Nørregade.

Tilpasset Hedensted Kommunes negative arealer til solceller

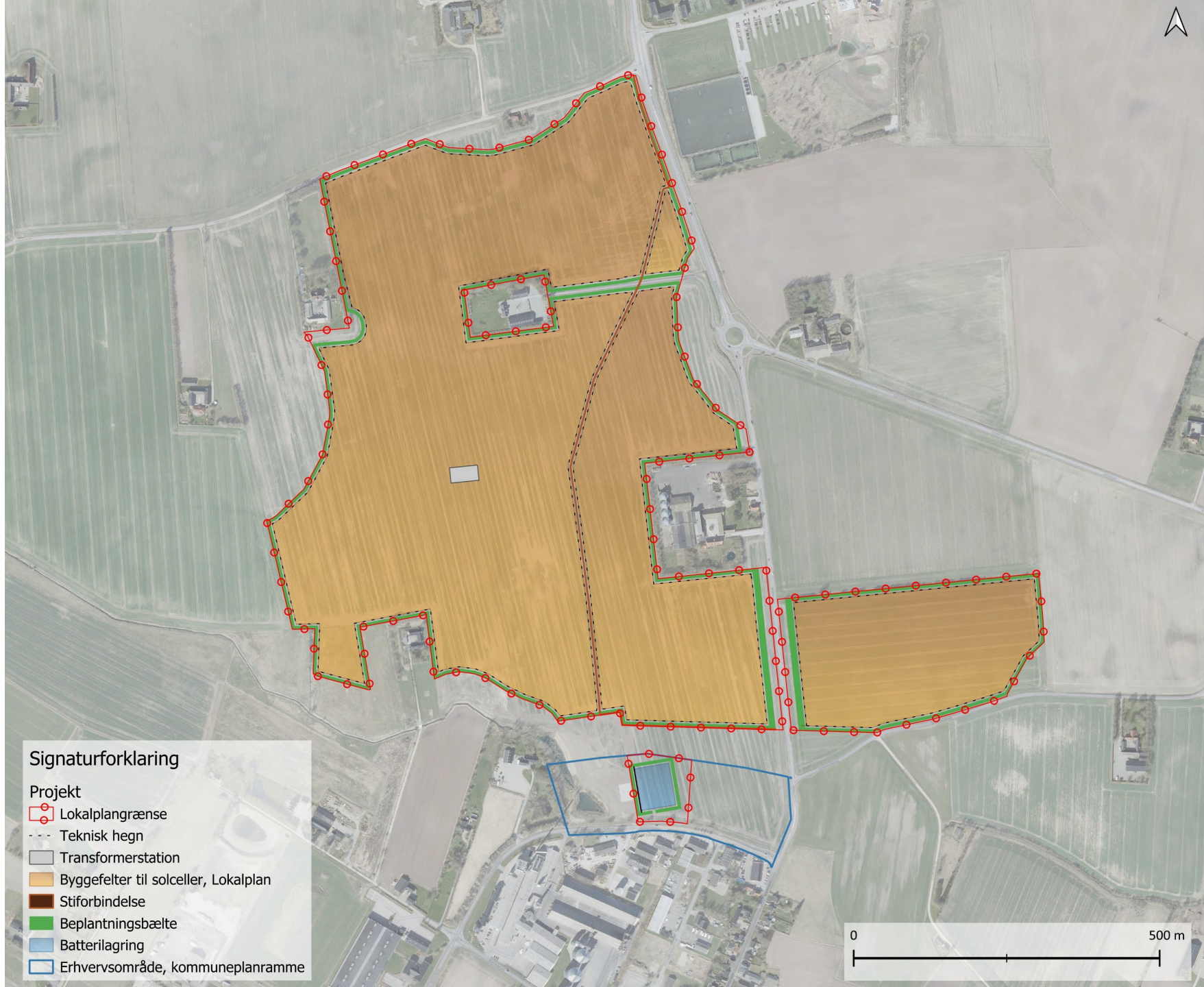

RENEWABLE
energy company

Nøgletal for projektet

Solcelleareal
ca. 58 ha

Kapacitet
48,8 MW DC
43,8 MW AC

Årlig produktion
~ 13.500
husstandes
årsforbrug

Stiforbindelse
mellem BGI og
Hornsyld

Frugttræer langs
Jordmodervej

Bredere
beplantning langs
Nørregade

RENEWABLE
energy company

Nettilslutning

- Solmarkerne Solenergipark skal tilsluttes elnettet ved station Bjerre og nettilslutningsaftalen er allerede indgået med det lokale netselskab, Konstant.
- Stationen ligger cirka 800 m nord for solenergiparken.
- Kabeltracéet er endnu ikke endeligt afklaret, men planlægningen er igangsat.

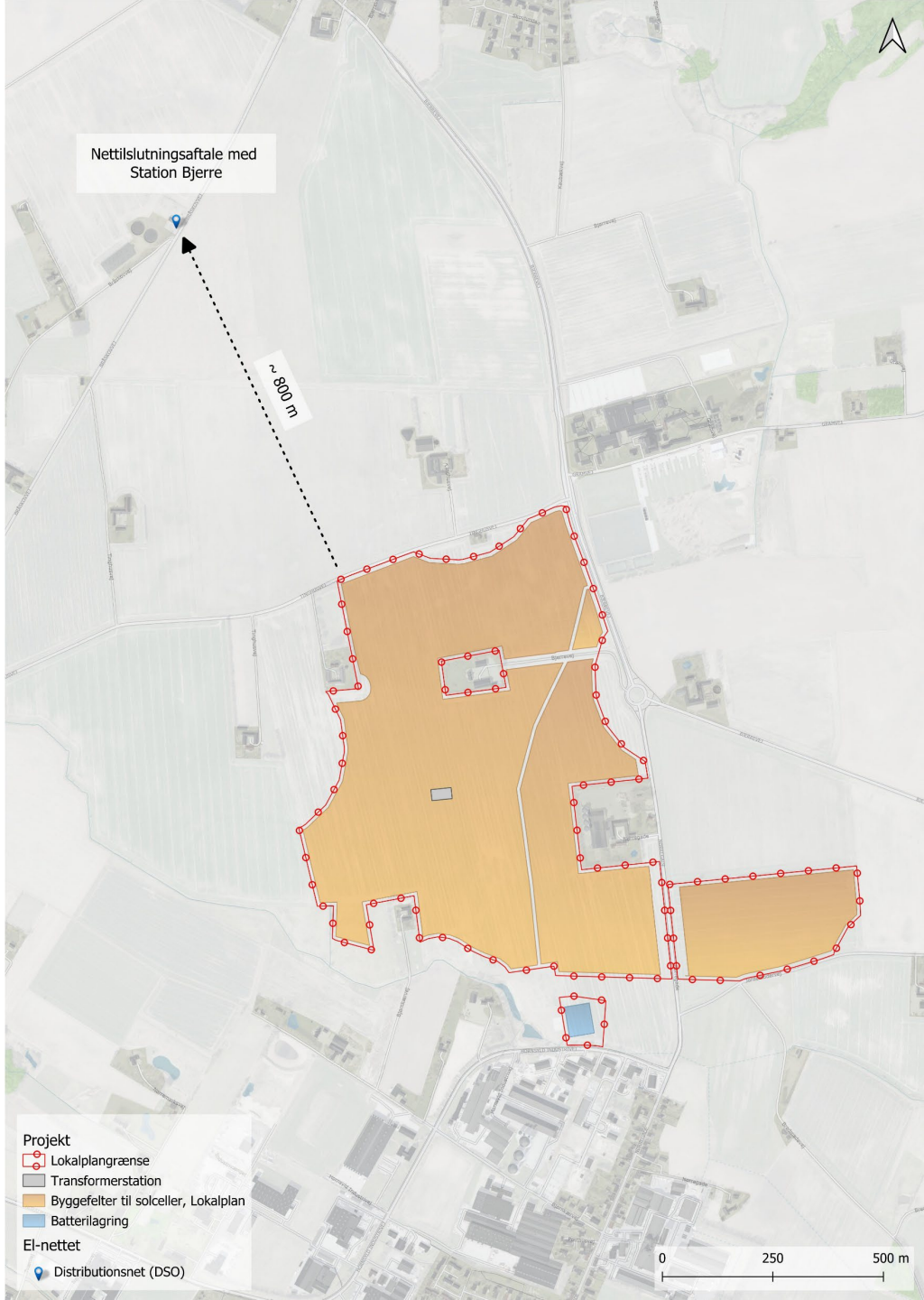

RENEWABLE
energy company

Energipark Aktumgaard

Eurowind Energy™

Vores organisation

Etableret

2006

Hovedkvarter

Hobro, Danmark

Lande

16

Ansatte

702

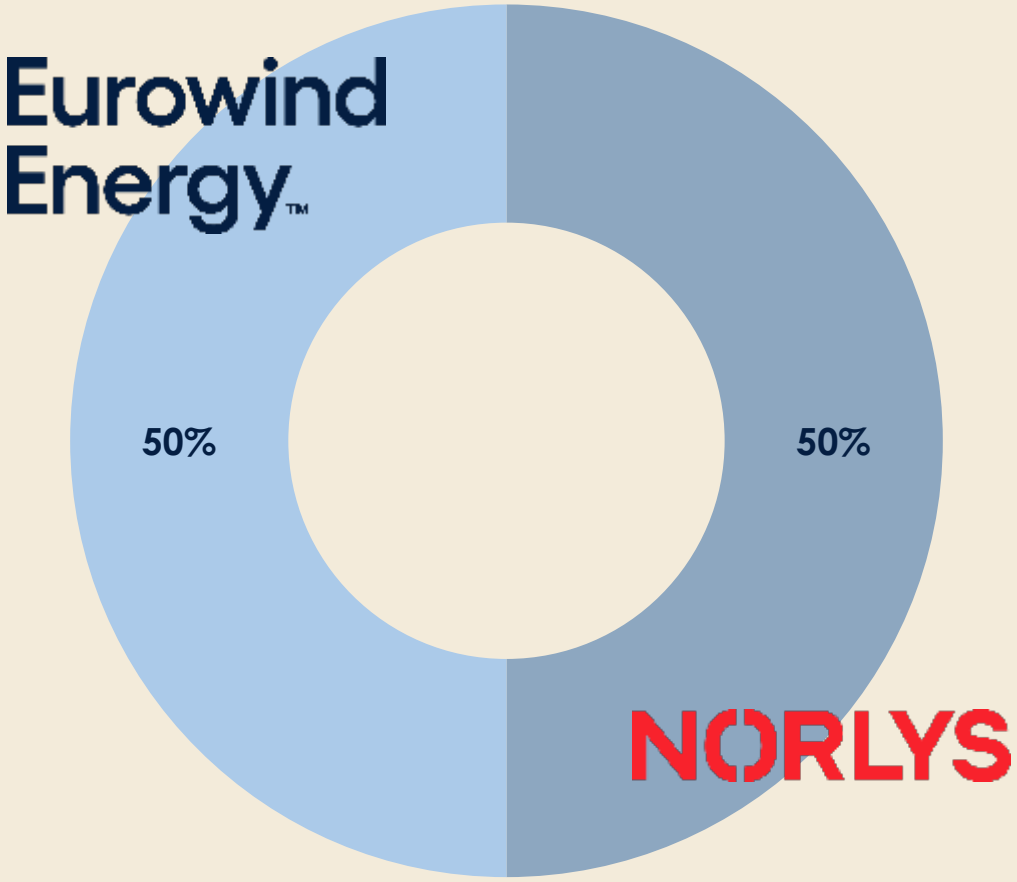

Ejerforhold

- EWE Holding ApS
- Norlys Group A/S

N
Aktumgaard - Vindmølleplaceringer
4 X Totalhøjde
6 X Totalhøjde
8 X Totalhøjde
Boliger
Byggefelt til batterier og varmepumpe
Microsoft, Vantor

Vestas V136 4,5 MW

- Møllens totalhøjde er 150 meter
- Rotordiameter 136 meter
- Mellem 6 og 14 omdrejninger pr. minut
- Roterareal 14.520 m²
- Produktion fra en 150 meter mølle svarer til cirka 3.000 husstandes årlige elforbrug

Produktion:
13 GWh

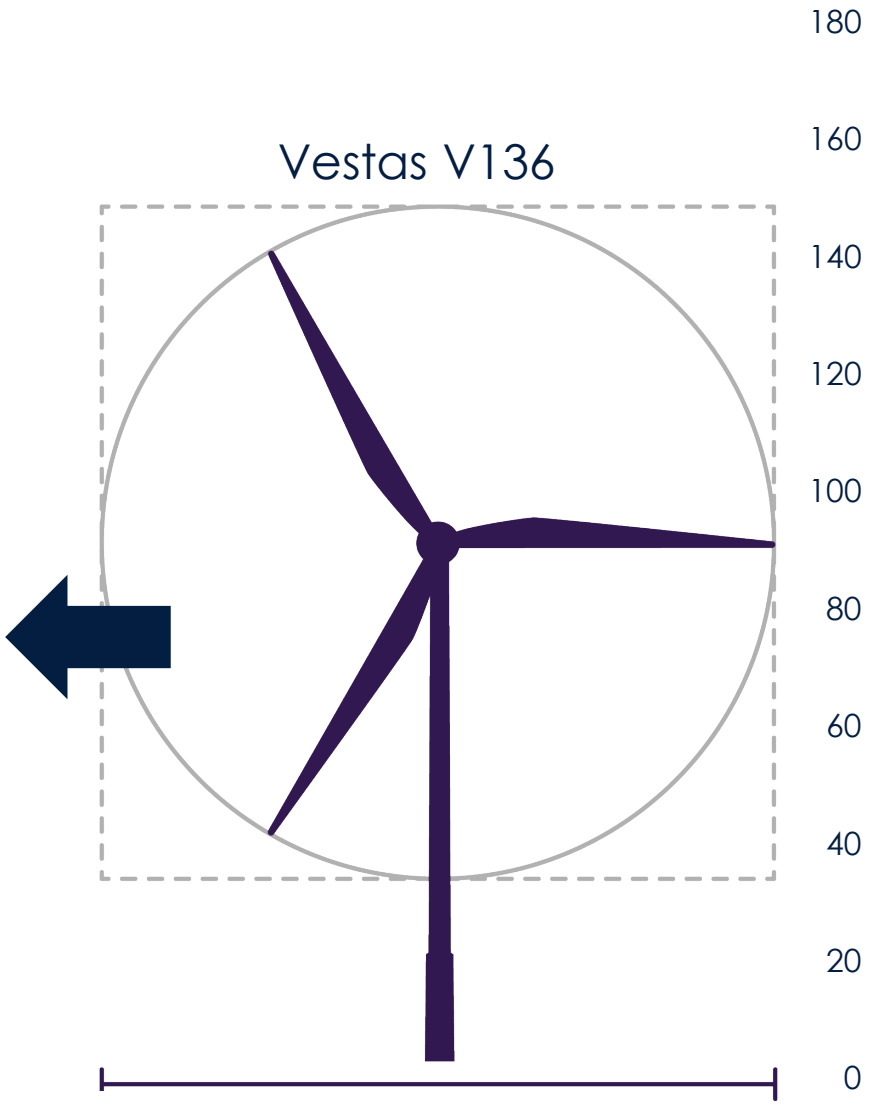

Eurowind Energy.

Byggefelt til transformerstation og Batterianlæg

- Fjernvarmeprojektet er sat på pause
- Byggefeltet giver mulighed for at etablere en transformer og et batterianlæg i tilknytning til den eksisterende transformer på Bråskovvej
- Der etableres maximalt 12 containere til batterilagering
- Der etableres beplantning omkring byggefeltet

Eurowind Energy.

Grøn pulje og VE-bonus

Eurowind Energy

Eksempel på udbetaling af Grøn-pulje

Grøn Pulje:

- **Energipark Aktumgaard: 2.817.000 kr.**
- **Solenergipark Solmarkerne: 5.500.000 kr.**
- **Samlet beløb Hedensted Kommune: 8.317.000 kr.**

Eksempel på udbetaling af VE-bonus

For Aktumgaard vindmøllepark

VE-Bonus (regneeksempel ved en given produktion)	Årlig VE-bonus pr. husstand
Elpris på 35 øre	9.858 kr.
Elpris på 50 øre	14.083 kr.

For solenergipark Solmarkerne

VE-Bonus (regneeksempel)	Årlig VE-bonus pr. husstand
Elpris på 35 øre	2.763 kr.
Elpris på 50 øre	3.948 kr.

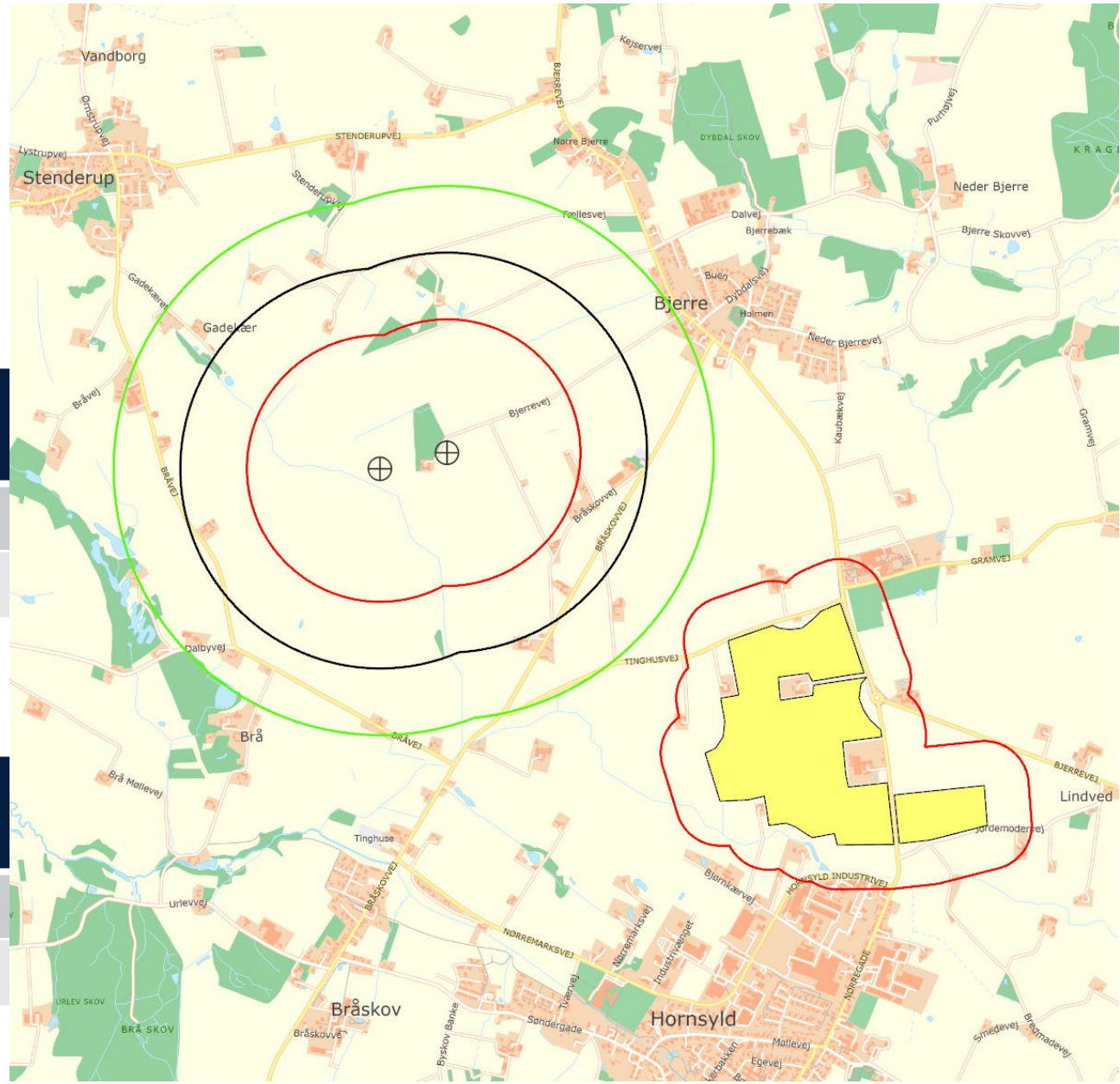

Eurowind Energy

Lokalt medejerskab

Lokalområdet tilbydes mulighed for at deltage i projektet via med-investering

Konkret, afspejler vilkårene i hovedtræk **vilkårene fra den tidligere Køberetsordning** under Lov om Fremme af Vedvarende Energi. Dette tilsikrer:

→ En transparent og velkendt model

→ Andele der udbydes til dokumenteret kostpris*

→ Mulighed for at indtræde i projektets aftaler om finansiering, el-salg, drift med mere

Der udbydes op til **10% til lokalsamfundet**, svarende til en forventet investeringssum på 25 millioner kroner

Mulighed for medinvestering på **op til 200.000 kroner per person** som sikrer en **langsigtet gevinst** af solprojektet i lokalområdet

RENEWABLE
energy company

*Andelsprisen beregnes ud fra andele af 1.000 kWh af anlæggets samlede produktion, hvilket typisk resulterer i en andelspris på 4-6.000 kroner

Årlig udbetaling til lokalområdet

Eurowind vil i samarbejde med lokale ildsjæle i lokalområdet om at stifte en forening.

- Foreningen vil have til hovedformål at formidle og uddele midler, som årligt tilføres fra projektet.
- Samt arbejde for at midler fra den grønne pulje kommer til gavn i lokalsamfundet , i umiddelbar nærhed af projektområdet.

Lokal forenings pulje regneeksempel	Årlig udbetaling
Elpris på 35 øre	**91.000 kr.**
Elpris på 50 øre	**130.000 kr.**

Eurowind Energy™

Se mere på www.energiparkaktumgaard.dk

Opstilling af vindmøller

Eurowind Energy har ansøgt Hedensted Kommune om opstilling af 2 vindmøller vest for Bjerre.

Eurowind Energy.

Tak for i aften

Eurowind Energy.